

Data: 28/09/2018
 Foglio: 28
 Particella: 7
 Subalterno: 5
 FG0129788 - Richiedente DE CAPUA GIOVANNI - Ultima Planimetria in atti
 Tot. schede: 7 - Foglio: 28 - Particella: 7 - Subalterno: 5
 FG0129788 - Richiedente DE CAPUA GIOVANNI - Ultima Planimetria in atti
 Foglio: 28 - Particella: 7 - Subalterno: 5
 FG0129788 - Richiedente DE CAPUA GIOVANNI - Ultima Planimetria in atti
 Foglio: 28 - Particella: 7 - Subalterno: 5

PIANTA PIANO TERRA

| LEGENDA |
|--|
| A - Fabbricato per produzione laterizi |
| B - Cabina Elettrica |
| C - Deposito |
| D - Uffici |
| E - Cabina di decompressione gas |
| F - tettoia posto auto |
| G - Piazzale stoccaggio prodotto imballato ed impilato |
| H - Piazzale ed Aree di manovra |
| I - Incolto/stoccaggio argilla |
| L - Recinzione |

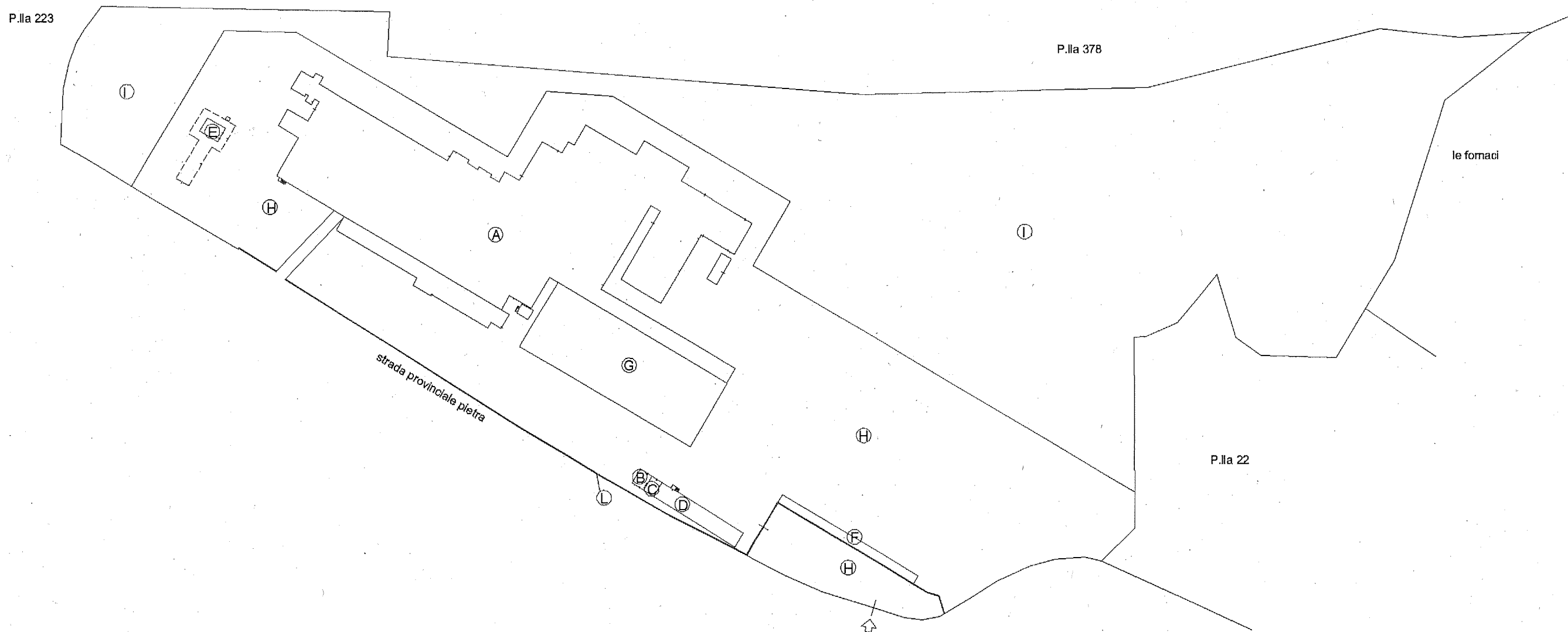

Data: 28/09/2018 - n. FG0129788 - Richiedente DE CAPUA GIOVANNI - Ultima Planimetria in atti

Rif. D

PIANTA PIANO TERRA UFFICI

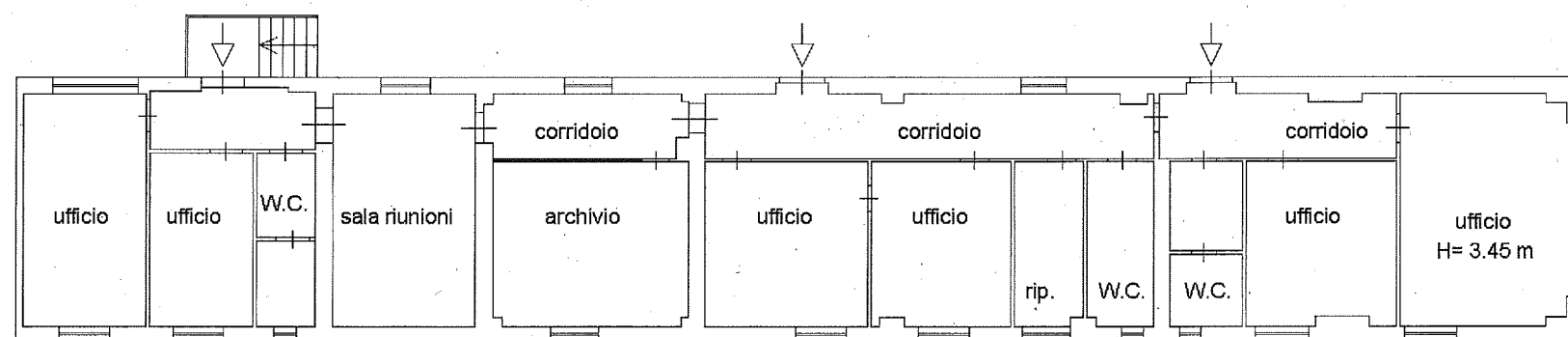

Dichiarazione protocollo n. FG0015592 del 19/01/2012

Planimetria di u.i.u. in Comune di Lucera

Via Pietramontecorvino

civ. SNC

Identificativi Catastali:

Sezione:

Foglio: 28

Particella: 7

Subalterno: 5

Compilata da:

Damiani Lanfranco

Iscritto all'albo:

Geometri

Prov. Foggia

N. 877

Schema n. 7 Scala 1:200

Rif. F

PIANTA PIANO TERRA
TETTOIA PER POSTO AUTO

H= 2.90 m

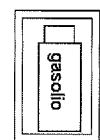

H= 1.70 m



**Agenzia del Territorio
CATASTO FABBRICATI
Ufficio Provinciale di
Foggia**

Dichiarazione protocollo n. FG0015592 del 19/01/2012

Planimetria di u.i.u. in Comune di Lucera

Via Pietramontecorvino

civ. SNC

Identificativi Catastali:

Sezione:

Foglio: 28

Particella: 7

Subalterno: 5

Compilata da:

Damiani Lanfranco

Iscritto all'albo:

Geometri

Prov. Foggia

N. 877

Scheda n. 6

Scala 1:200

PIANTA PIANO TERRA
cabina metano

Rif. E

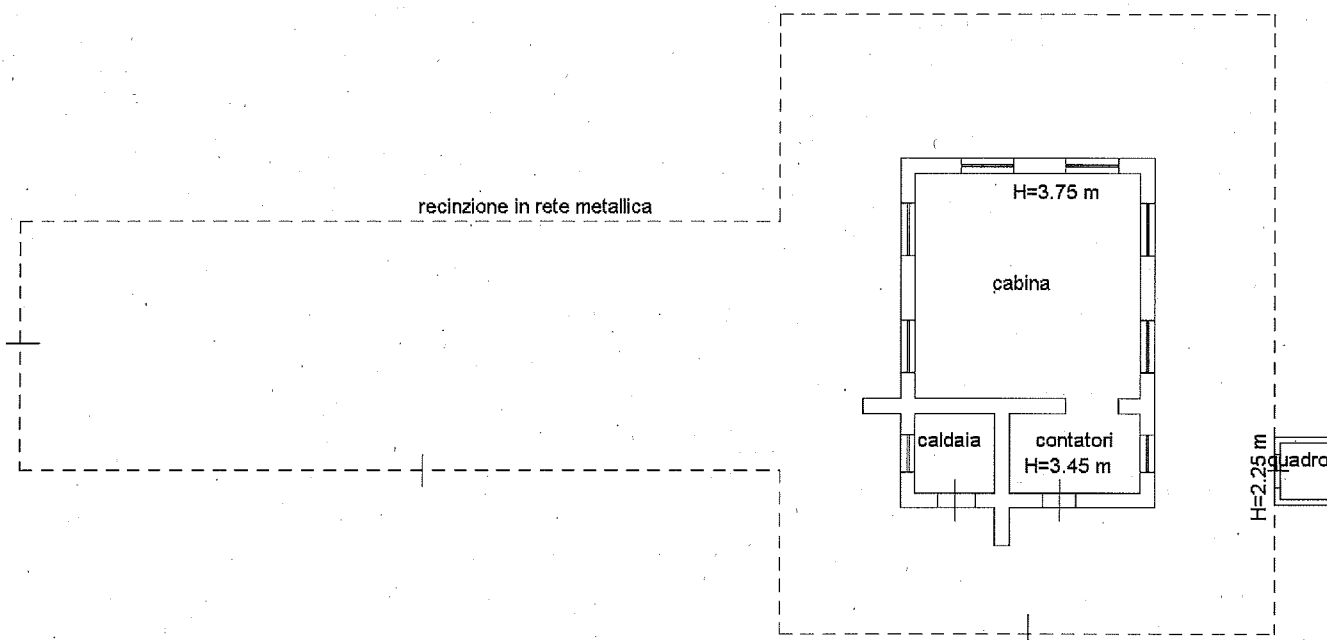

Catasto dei Fabbricati - Situazione al 28/09/2018 - Comune di LUCERA (FG016) - < Foglio: 28 Particella: 7 - Subalterno 5 >
VIA PIETRAMONTECORVINO SNC piano: T;



Agenzia del Territorio
CATASTO FABBRICATI
Ufficio Provinciale di
Foggia

Dichiarazione protocollo n. FG0015592 del 19/01/2012

Planimetria di u.i.u. in Comune di Lucera

Via Pietramontecorvino

civ. SNC

Identificativi Catastali:

Sezione:

Foglio: 28

Particella: 7

Subalterno: 5

Compilata da:

Damiani Lanfranco

Iscritto all'albo:

Geometri

Prov. Foggia

N. 877

Scheda n. 4

Scala 1:100

PIANTA PIANO TERRA

DEPOSITO

Rif. C

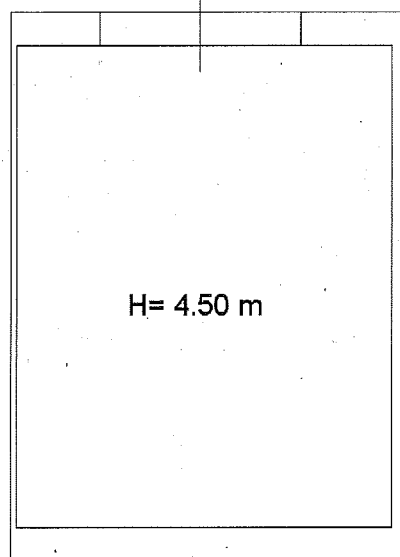

Catasto dei Fabbricati - Situazione al 28/09/2018 - Comune di LUCERA (E716) - < Foglio: 28 Particella: 7 - Subalterno 5 >
VIA PIETRAMONTECORVINO SNC piano: T;

**Agenzia del Territorio
CATASTO FABBRICATI
Ufficio Provinciale di
Foggia**

Dichiarazione protocollo n. FG0015592 del 19/01/2012

Planimetria di u.i.u. in Comune di Lucera

Via Pietramontecorvino

civ. SNC

Identificativi Catastali:

Sezione:

Foglio: 28

Particella: 7

Subalterno: 5

Compilata da:

Damiani Lanfranco

Iscritto all'albo:

Geometri

Prov. Foggia

N. 877

Scheda n. 3

Scala 1:100

PIANTA PIANO TERRA

CABINA ELETTRICA

Rif. B

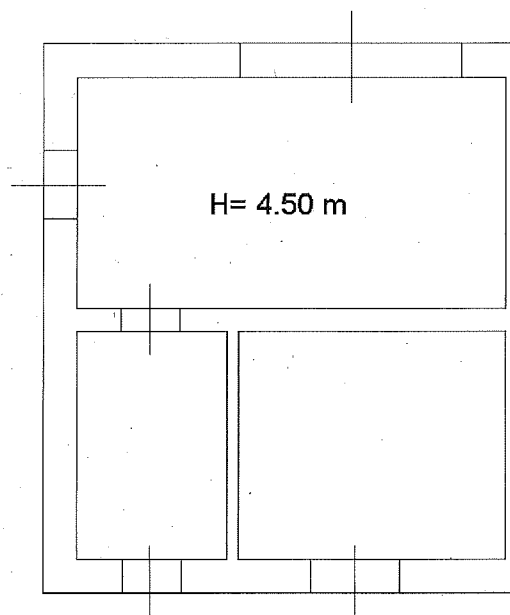

Catasto dei Fabbricati - Situazione al 28/09/2018 - Comune di LUCERA(E716) - < Foglio: 28 Particella: 7 - Subalterno 5 >
VIA PIETRAMONTECORVINO SNC piano: T;

